Dati Nivometrici Zona A - Indice stazioni

Le stazioni sono presentate in ordine crescente per quota:
Saint-Christophe - Aeroporto - Quota 545 m s.l.m.
Valtournenche - Maen - Quota 1310 m s.l.m.
Nus - Saint-Barthélemy - Osservatorio - Quota 1675 m s.l.m.
Chamois - Lac de Lou - Quota 2020 m s.l.m.
Saint-Pierre - Becca-France - Quota 2300 m s.l.m.

Informazioni

Nel documento, oltre ai dati di altezza neve, sono pubblicati dati di temperatura, velocità e direzione del vento, utili per una analisi nivologica.
Tabella ultime 24 ore: si riportano i dati di temperatura e altezza neve al suolo relativi alle ultime 24 ore a partire dall'ultimo dato disponibile.
Grafico dell'altezza neve: si riporta il grafico dell'altezza neve registrata dal nivometro a cadenza semioraria relativo alle ultime 96 ore. I dati sono espressi in cm.
Grafico della temperatura: si riporta il grafico del dato di temperatura, a cadenza semioraria, relativo alle ultime 96 ore. I dati sono espressi in gradi centigradi.
Grafico della direzione e della velocità del vento: si riporta il grafico della direzione e velocità del vento, per le stazioni in cui è presente lo strumento di misura. La velocità è espressa in m/s e la direzione di provenienza in gradi Nord.

Il territorio regionale è suddiviso in quattro zone distinte per caratteristiche climatiche e di innevamento. alcune stazioni sono posizionate sul confine tra due zone. Per le valli situate a margine di una zona è consigliabile consultare anche i dati della zona adiacente.

Nota

I dati riportati sono pubblicati in tempo reale e pertanto non si può escludere la presenza saltuaria di valori anomali. Per approfondimenti contattare il Centro Funzionale regionale 0165 272650.

©Centro Funzionale Valle d'Aosta

Saint-Christophe - Aeroporto

Quota: 545 m s.l.m.
Coordinate WGS84: latitudine 45.7393; longitudine 7.36344.

Ultime 24 ore (ora locale)		
Giorno-Ora	T(°C)	H(cm)
24 - 03:00	7.3	
24 - 04:00	6.7	
24 - 05:00	6.3	
24 - 06:00	6.8	
24 - 07:00	6.3	
24 - 08:00	7.8	
24 - 09:00	9.9	
24 - 10:00	10.9	
24 - 11:00	12.2	
24 - 12:00	13.0	
24 - 13:00	13.7	
24 - 14:00	14.2	
24 - 15:00	12.5	
24 - 16:00	13.5	
24 - 17:00	13.5	
24 - 18:00	13.3	
24 - 19:00	11.1	
24 - 20:00	10.5	
24 - 21:00	9.3	
24 - 22:00	8.5	
24 - 23:00	7.6	
25 - 00:00	7.0	
25 - 01:00	7.4	
25 - 02:00		

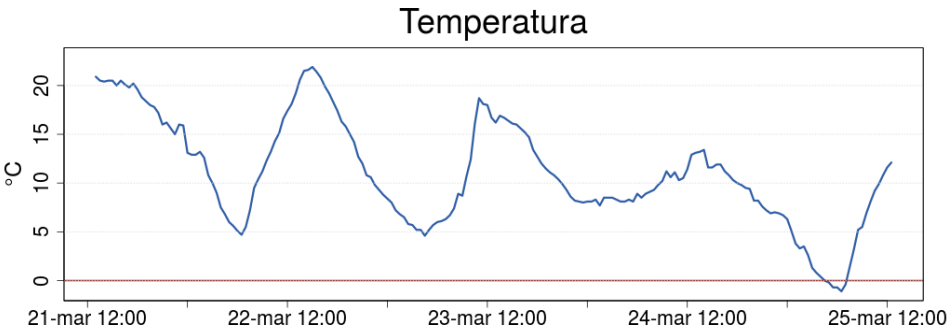

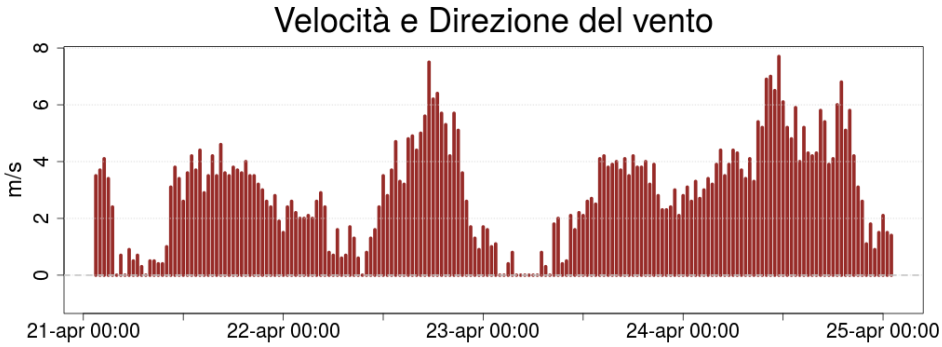

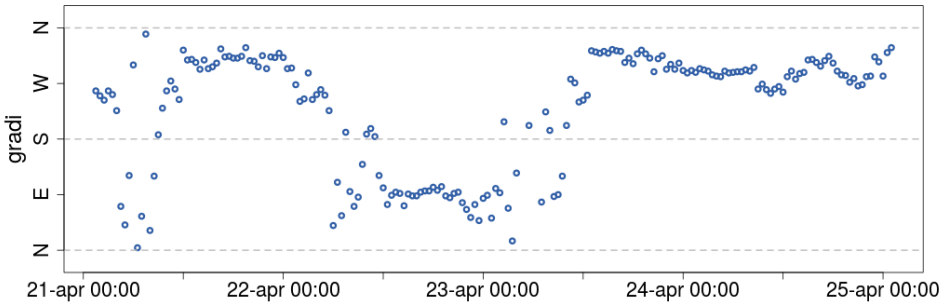

Torna all'indice

Valtournenche - Maen

Quota: 1310 m s.l.m.
Coordinate WGS84: latitudine 45.8626; longitudine 7.61112.

Ultime 24 ore (ora locale)	
Giorno-Ora	T(°C)
24 - 03:00	-2.9
24 - 04:00	-3.0
24 - 05:00	-3.4
24 - 06:00	-3.5
24 - 07:00	-3.3
24 - 08:00	-2.7
24 - 09:00	-2.3
24 - 10:00	4.0
24 - 11:00	5.4
24 - 12:00	5.3
24 - 13:00	5.9
24 - 14:00	6.7
24 - 15:00	6.7
24 - 16:00	6.6
24 - 17:00	6.1
24 - 18:00	4.6
24 - 19:00	3.9
24 - 20:00	3.8
24 - 21:00	3.5
24 - 22:00	1.8
24 - 23:00	1.8
25 - 00:00	-0.1
25 - 01:00	-1.3
25 - 02:00	

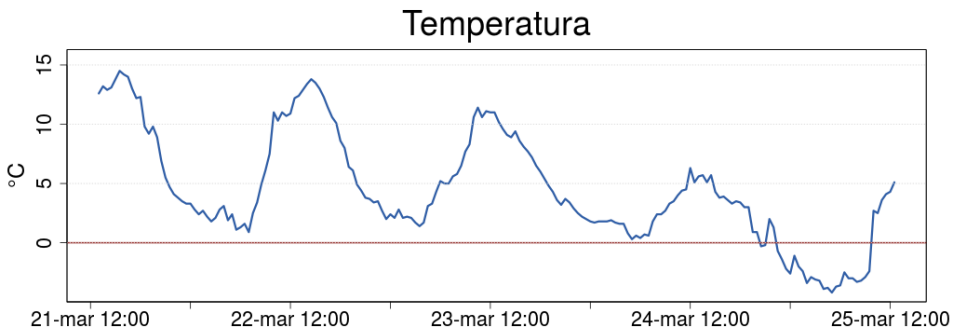

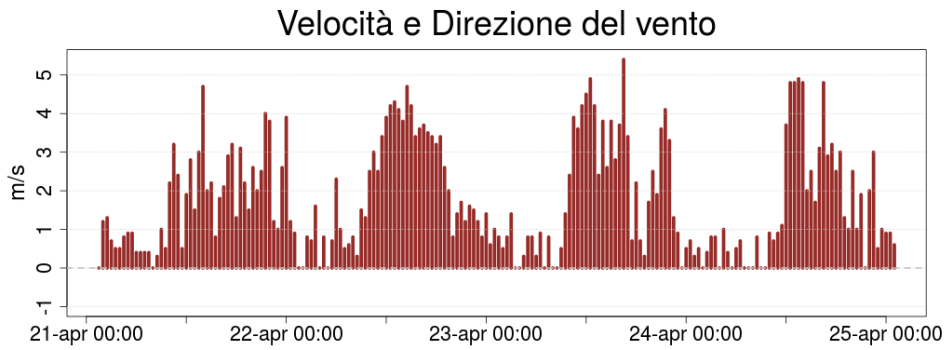

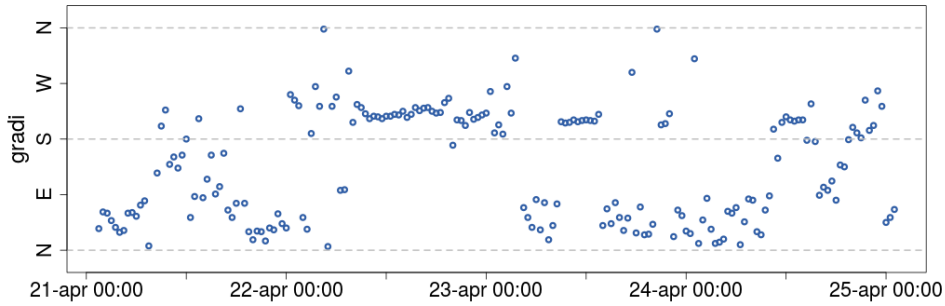

Torna all'indice

Nus - Saint-Barthélemy - Osservatorio

Quota: 1675 m s.l.m.
Coordinate WGS84: latitudine 45.79; longitudine 7.47806.

Ultime 24 ore (ora locale)		
Giorno-Ora	T(°C)	H(cm)
24 - 03:00	-3.3	
24 - 04:00	-3.8	
24 - 05:00	-4.0	
24 - 06:00	-4.0	
24 - 07:00	-3.7	
24 - 08:00	-2.1	
24 - 09:00	-0.1	
24 - 10:00	1.8	
24 - 11:00	3.0	
24 - 12:00	3.4	
24 - 13:00	2.4	
24 - 14:00	4.5	
24 - 15:00	4.5	
24 - 16:00	3.5	
24 - 17:00	3.1	
24 - 18:00	2.2	
24 - 19:00	0.7	
24 - 20:00	0.3	
24 - 21:00	-0.4	
24 - 22:00	-1.1	
24 - 23:00	-1.1	
25 - 00:00	-2.6	
25 - 01:00	-2.7	
25 - 02:00		

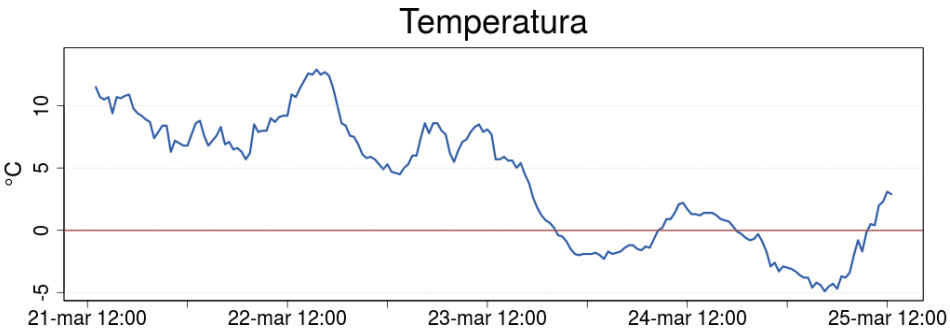

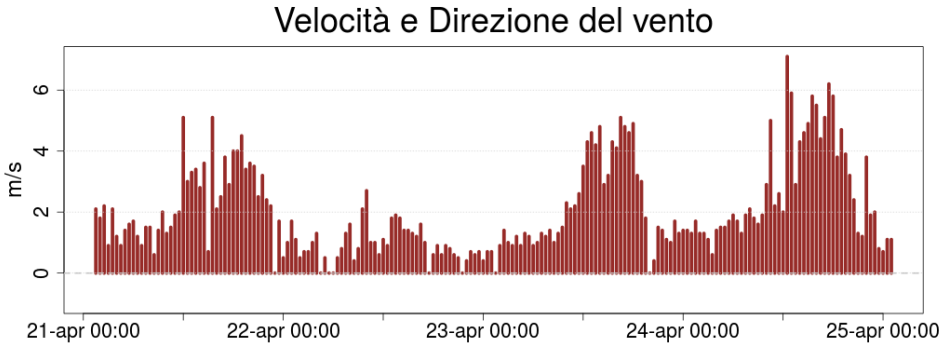

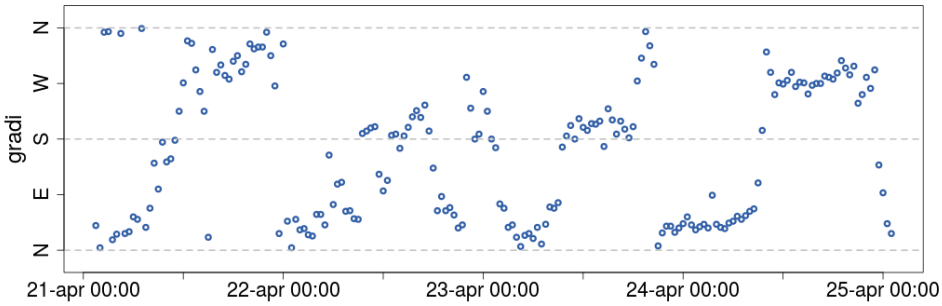

Torna all'indice

Chamois - Lac de Lou

Quota: 2020 m s.l.m.
Coordinate WGS84: latitudine 45.8446; longitudine 7.62275.

Ultime 24 ore (ora locale)		
Giorno-Ora	T(°C)	H(cm)
24 - 03:00	-6.3	77.0
24 - 04:00	-7.2	77.0
24 - 05:00	-7.9	77.0
24 - 06:00	-8.0	78.0
24 - 07:00	-6.1	77.0
24 - 08:00	-3.9	77.0
24 - 09:00	-2.9	77.0
24 - 10:00	-1.2	76.0
24 - 11:00	0.4	78.0
24 - 12:00	1.7	79.0
24 - 13:00	2.5	78.0
24 - 14:00	1.6	76.0
24 - 15:00	1.3	75.0
24 - 16:00	0.3	76.0
24 - 17:00	0.1	76.0
24 - 18:00	-0.7	76.0
24 - 19:00	-1.5	76.0
24 - 20:00	-2.9	76.0
24 - 21:00	-3.5	76.0
24 - 22:00	-4.0	76.0
24 - 23:00	-5.5	76.0
25 - 00:00	-5.2	76.0
25 - 01:00	-5.9	76.0
25 - 02:00		

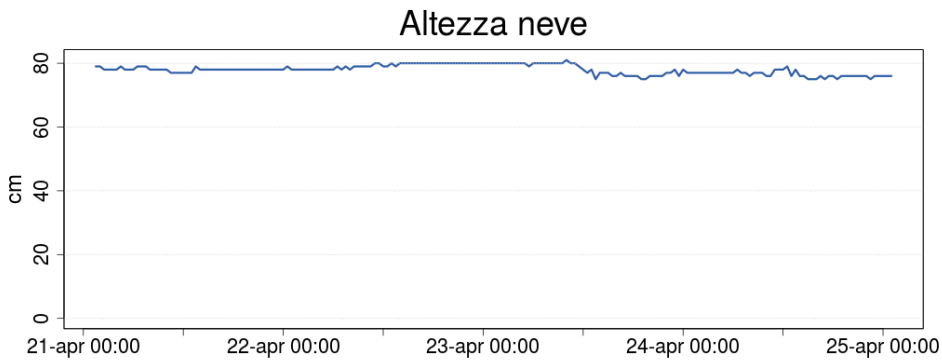

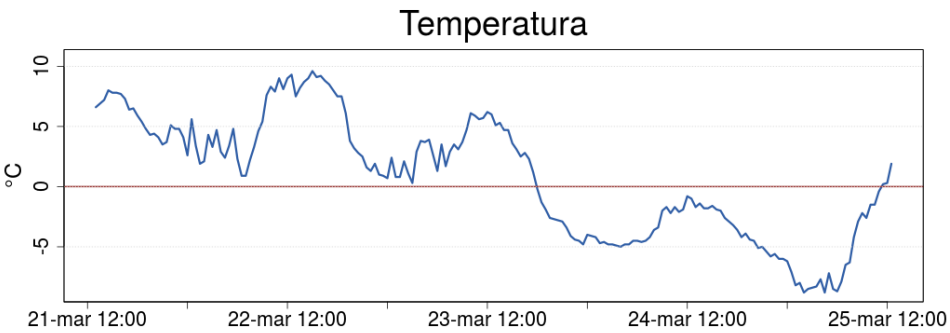

Torna all'indice

Saint-Pierre - Becca-France

Quota: 2300 m s.l.m.
Coordinate WGS84: latitudine 45.7524; longitudine 7.19682.

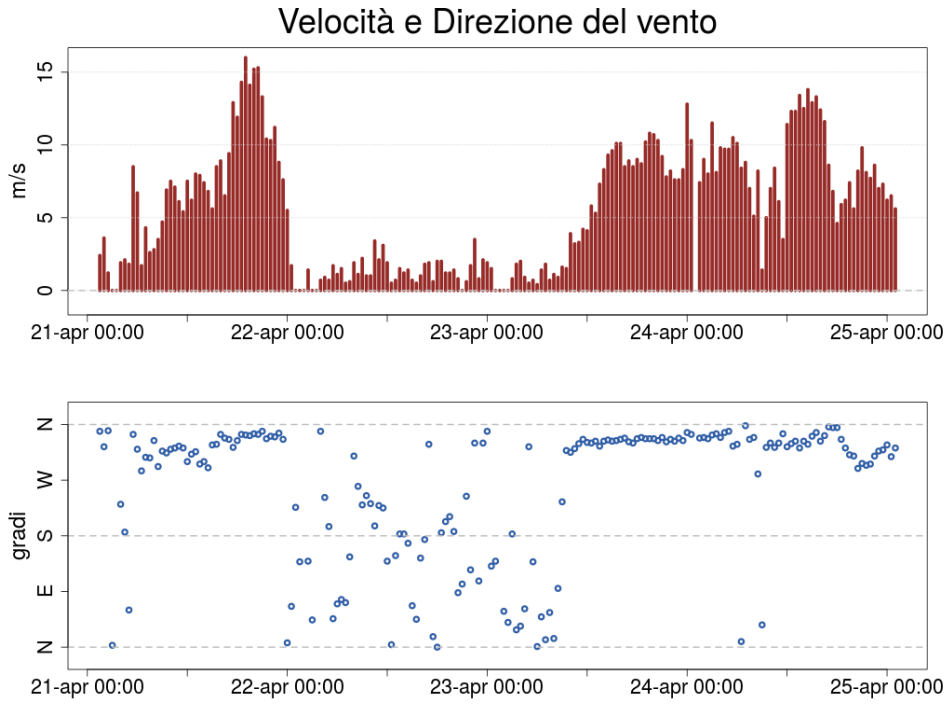

Torna all'indice